

典型案例汇编

| | 案例类型 | |
|------------------------|------|--|
| 疫— 徒制 | 三教改革 | 学,采用线 投身学习, 习与抗疫 |
| 新高 学徒 | 人才培养 | 学模式 人才培养模 程 “双导师” 生素质 作方式 |
| 币资队伍、三教改革 推广价值上进行描述 | | |

2020

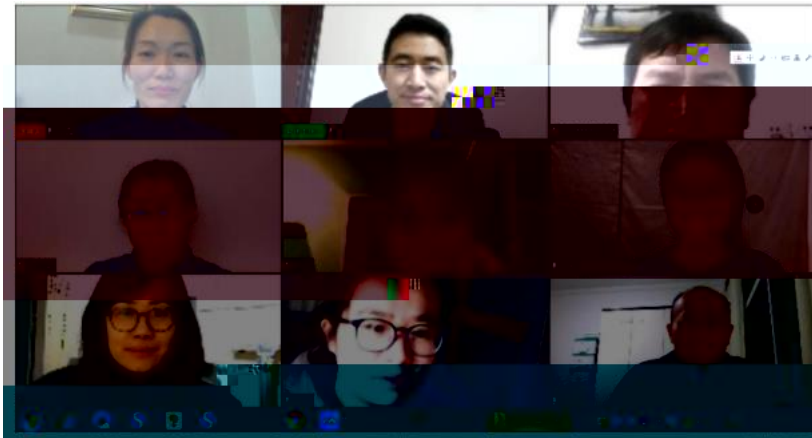



2

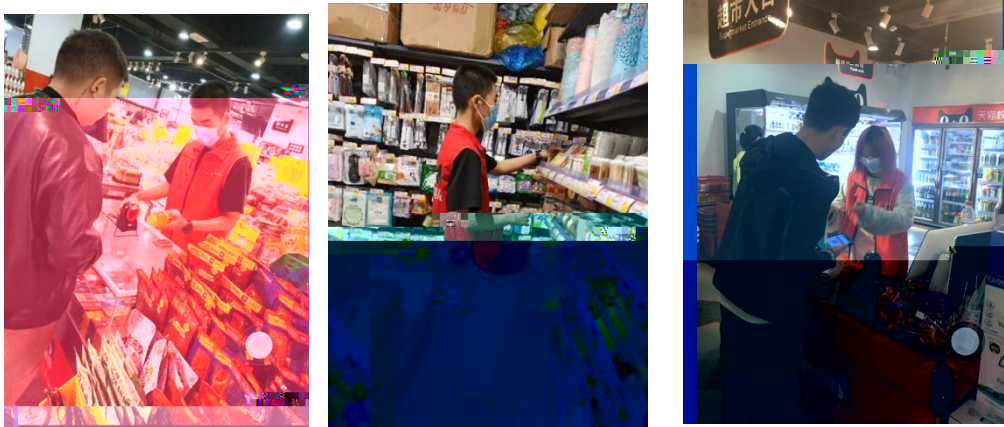

3

19统计与会计3

签到 问卷 抢答 选人 评分 测验 活动库

03-10 16:40

抢答 03-10 16:20

2、调查单位与填报单位的关系是()。A、二者是一致的 B、二者有时是一致的 C、二者没有关系 D、调查单位大于...

抢答 03-10 16:17

调查项目是什么?

选人 03-10 16:12

某市规定2019年工业经济活动成果年报呈报时间是2020年1...

测验 03-10 16:10

调查项目是什么?

抢答 03-10 16:10

5、统计调查的基本要求有()、()、()、()。

抢答 03-10 09:57

(课堂互动)



